תרשים זרימה לקליטת מפעל באזור תעשייה
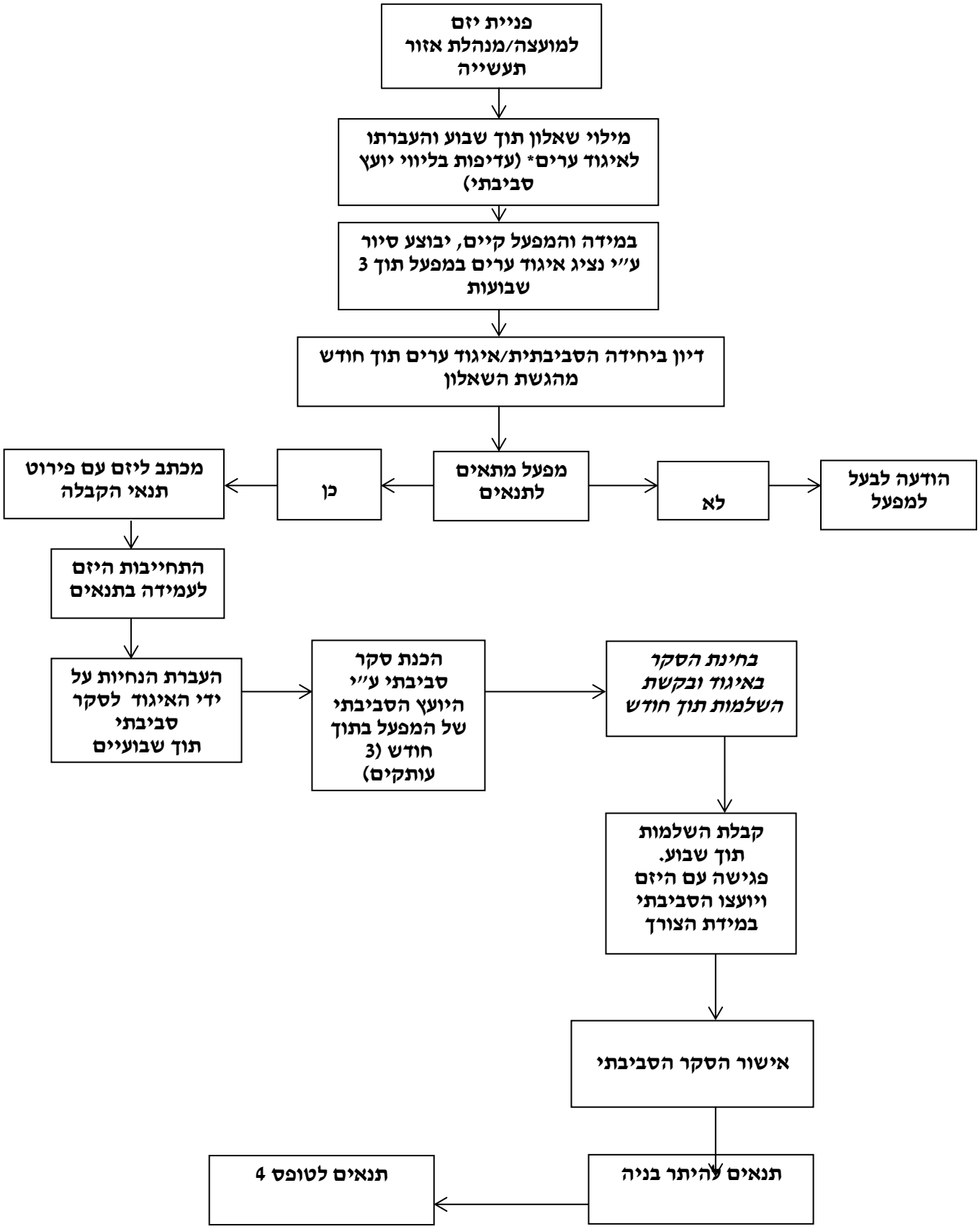
משך הזמן הכולל- 3 חודשים